



Ricetta elettronica veterinaria

7 mesi dopo

Carla Bernasconi Vicepresidente FNOVI
Torino, 17 novembre 2019

Gli auspici



Per il supporto è attivo un SERVIZIO DI ASSISTENZA TECNICA del Centro Servizi Nazionale c/o l'Istituto Zooprofilattico Sperimentale dell'Abruzzo e del Molise - Teramo

NUMERO VERDE 800 08 22 80
DAL LUNEDÌ AL VENERDÌ
dalle 8:00 alle 20:00

SABATO
dalle 8:00 alle 14:00

posta elettronica: farmaco@izs.it

Ministero della Salute
Direzione generale della sanità animale e
dei farmaci veterinari

PERCHÉ?

- ▶ **AUMENTA** la tutela della salute pubblica
- ▶ **FAVORISCE** l'uso corretto dei medicinali veterinari
- ▶ **RILEVA** il consumo reale dei medicinali veterinari
- ▶ **RAFFORZA** la lotta all'antimicrobico-resistenza
- ▶ **MIGLIORA** il sistema di tracciabilità dei medicinali veterinari
- ▶ **RIDUCE** gli adempimenti e i costi
- ▶ **RENDE** più efficiente l'attività di farmacovigilanza e di analisi del rischio sanitario
- ▶ **RIBADISCE** il ruolo del medico veterinario quale unico responsabile della prescrizione del medicinale



Ricetta Veterinaria Elettronica

*Sostituisce
la ricetta cartacea
sull'intero
territorio
nazionale*



Semplifica le
procedure e
riduce gli obblighi
amministrativi

Ministero della Salute
Direzione generale della sanità animale e
dei farmaci veterinari

Sistema Informativo Nazionale della Farmacosorveglianza

Dati di riepilogo dell'utilizzo del sistema

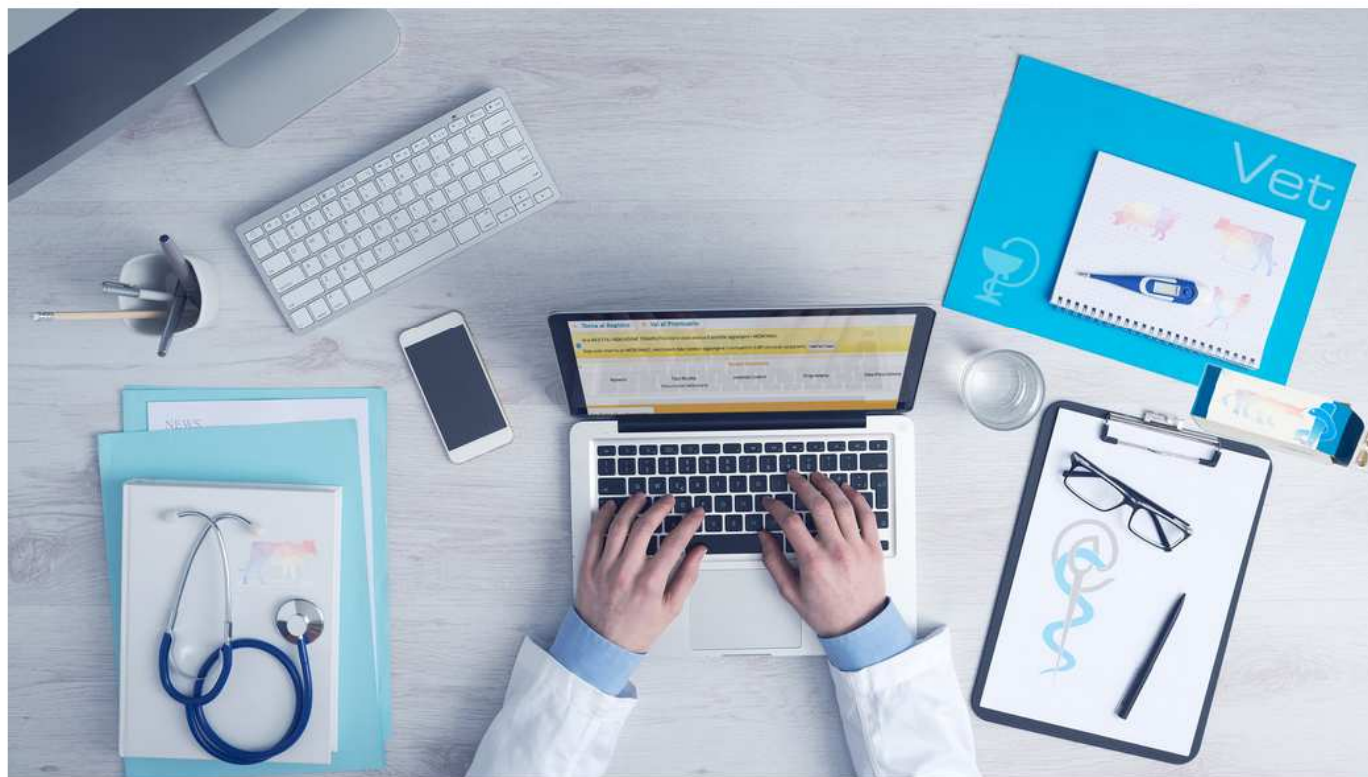

Microsoft Power BI

< 1 di 7 >



Dati

... la differenza?

Dati di sintesi dell'utilizzo del sistema (da settembre 2015)

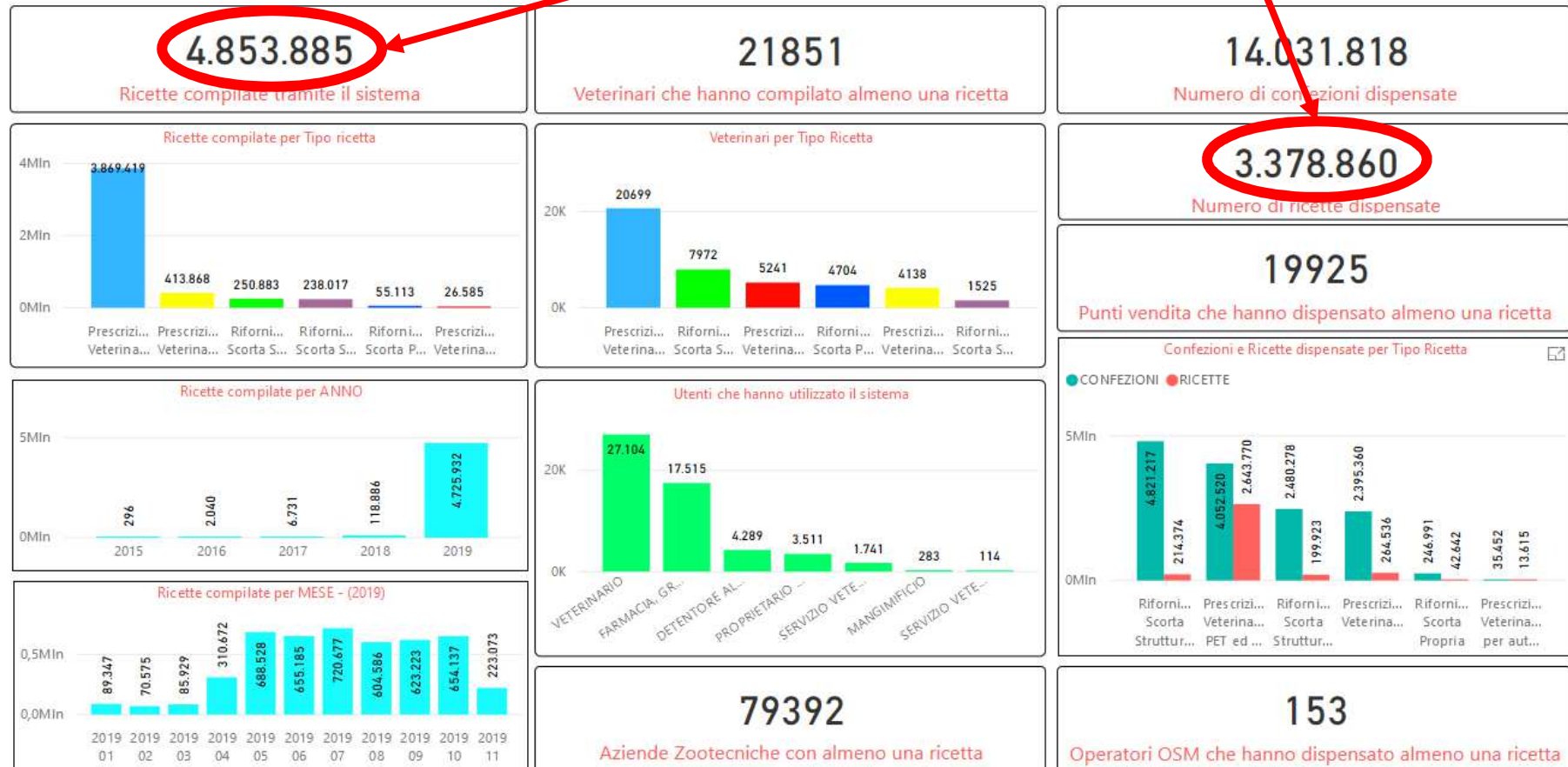

Dati

STATO RICETTA: Tutte
ANNO: Tutte
MESE: Tutte

Numero di ricette veterinarie elettroniche per tipologia

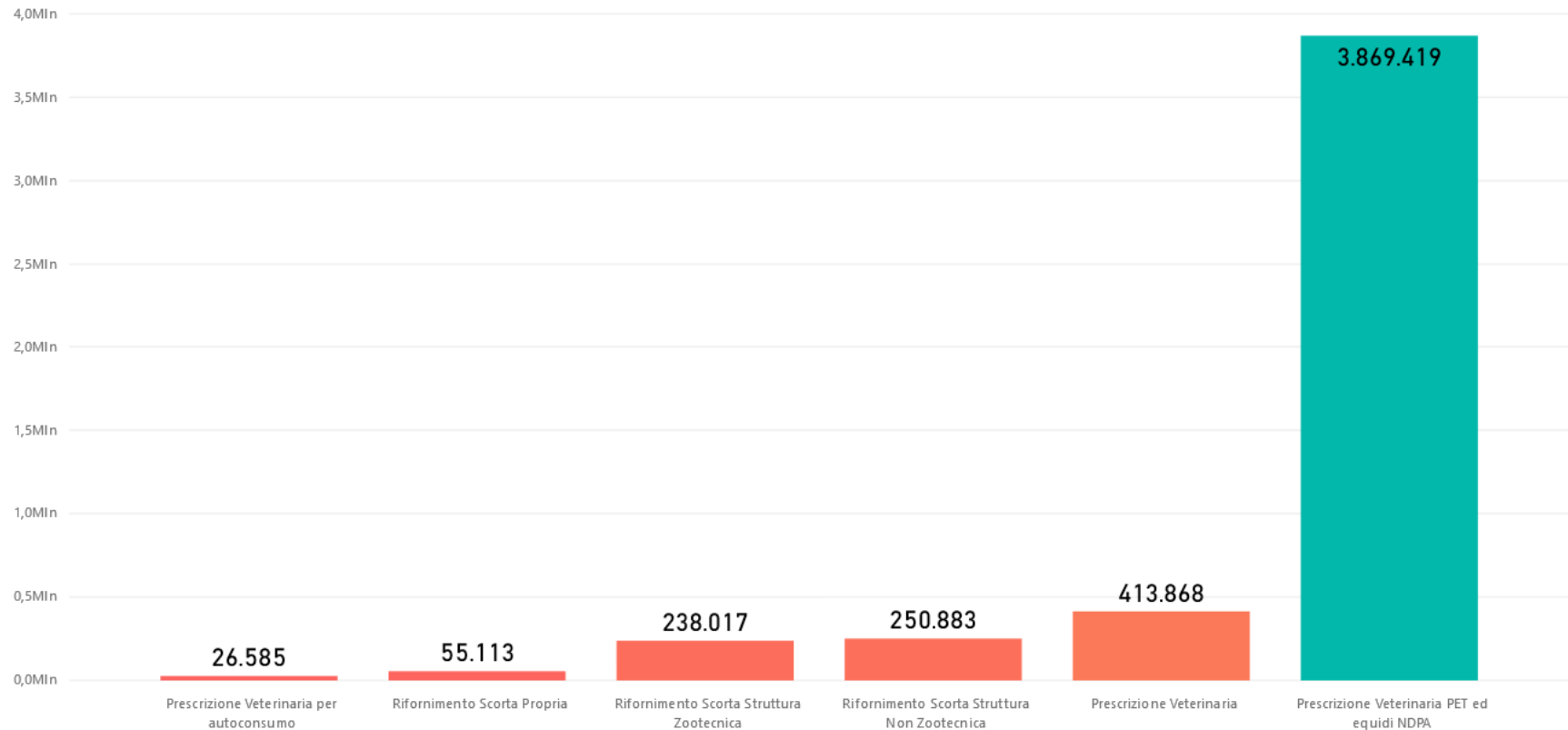

Microsoft Power BI

< 7 di 7 >



Problemi – 2.

Ricerca Ripristina

Carica Nuovo

<input type="checkbox"/>	Tipo Prescrizione	Stato Ricetta	Numero	Pin	Data Prescrizione	Codice Azie	Cognome Nome Proprietario	Cognome e Nome Veterinario
<input type="checkbox"/>	Prescrizione Veterinaria PET a	OK	1573311706527	2248	09-11-2019		RUSSO DANIELE	BACILIERI STEFANO
<input type="checkbox"/>	Prescrizione Veterinaria PET a	OK	1573316580442	0189	09-11-2019		SALABIO ETTORE	BRAGGIONI CECILIA
<input type="checkbox"/>	Prescrizione Veterinaria PET a	OK	1573287539113	7393	09-11-2019		TEDOLO TIZIANA	SIVI ELEONORA
<input type="checkbox"/>	Prescrizione Veterinaria PET a	OK	1573237675200	7978	09-11-2019		GEROLA ADRIANA	MIGLIAVACCA ALICE
<input type="checkbox"/>	Prescrizione Veterinaria PET a	OK	1573308046291	8725	09-11-2019		CONNI SERGIO MARIO	BACILIERI STEFANO
<input type="checkbox"/>	Prescrizione Veterinaria PET a	OK	1573207103455	9035	08-11-2019		FACCIOU ALBERTO	DIDER MARTINE
<input type="checkbox"/>	Prescrizione Veterinaria PET a	OK	1573211973264	6767	08-11-2019		MIGALE CLAUDIA	ORSINI ELEONORA
<input type="checkbox"/>	Prescrizione Veterinaria PET a	OK	1573237789378	8863	08-11-2019		GRASSI CRISTIANA	AIRACHI ELISA
<input type="checkbox"/>	Prescrizione Veterinaria PET a	OK	1573246548358	4897	08-11-2019		LO SURDO LAURA	MIGLIAVACCA ALICE
<input type="checkbox"/>	Prescrizione Veterinaria PET a	OK	1573219773113	2880	08-11-2019		BUSSETTI BATTISTINA AGHITINA	ORSINI ELEONORA

Visualizzati 1 - 10 di 660

10

Export CSV per fornitura

Problemi – 3.



Comunicato



Ricetta Elettronica Veterinaria: continua la strumentalizzazione dell'informazione

31/10/2019

In relazione al servizio trasmesso ieri da "Striscia la notizia" sulla Ricetta Elettronica Veterinaria, a cura di Jimmy Ghione, abbiamo immediatamente chiesto alla redazione di poter chiarire la posizione della Professione. Più volte abbiamo ribadito la nostra posizione in merito – si vedano le comunicazioni pubblicate sul sito; vale la pena richiamare una volta di più gli aspetti – chiave sull'argomento, richiamati sia dal Codice Deontologico che dai Codici Civile e Penale:

- La prescrizione (ricetta) è un atto medico e come tale deve essere remunerata: al professionista sta la decisione se e come tale prestazione debba essere compensata.
- La prescrizione DEVE risultare riferita ad un cliente identificato (Codice Fiscale) e registrato nell'elenco clienti, ed al suo animale
- È quindi lapalissiana la conseguenza che ad ogni cliente registrato corrisponda almeno un documento fiscale, che dimostri l'esistenza di un rapporto professionale



Intervento



Ad oggi

- **Maggiore confidenza con il sistema**
- **Tempi di compilazione ancora lunghi**
- **Introduzione di funzionalità migliorative:**
 - **data base clienti**
 - **possibilità di RNR**
- **Allineamento con i sistemi gestionali: in ritardo**

Ad oggi

- **Insoddisfazione della clientela**
- **Criticità con clientela**
- **Criticità rapporti con farmacisti**



grazie per l'attenzione