

La nuova piattaforma e-learning

<http://fad.fnovi.it>

Sorrento (NA) 5-7 aprile 2019

Con il patrocinio di



Fondazione Sorrento



Comune di Sorrento



Azienda Autonoma
di soggiorno di
Sorrento-Sant'Agnesello



CONSIGLIO NAZIONALE FNOVI

La piattaforma e-learning: prima versione

[Login](#) | [Cerca](#) | [Guida](#)





[Login](#) | [Mostra Corsi](#)

[Login](#) | Dimenticata la password?

TI TROVI IN: ProfConServizi » Login

Login

Login

Inserire Login e Password per l'accesso al sistema.

Login

Password

[Login](#)

Modalità di accesso

La piattaforma è utilizzabile solo da utenti identificati dal sistema. A tal fine il discente iscritto ad un ordine veterinario dovrà inserire le seguenti credenziali di accesso:

login: codice fiscale del discente (indifferentemente minuscolo o maiuscolo).

password: anno di nascita del discente seguito, senza spazi, dal numero di iscrizione all'ordine dei medici veterinari di appartenenza.

I medici veterinari **NON ISCRITTI ALL'ORDINE** e **CHIUNQUE FOSSE INTERESSATO** ad accedere ai corsi erogati dalla piattaforma, possono accedere previa registrazione attraverso l'apposita **FORM**.

Si ricorda che i corsi sono accreditati **SOLO** per i medici veterinari iscritti all'ordine mentre per tutti gli altri **NON** verrà rilasciato alcun attestato.

I discenti possono segnalare un eventuale problema all'indirizzo mail fad@fnovi.it

Traduci in: [English](#) | [Italiano](#)

Progetto realizzato da  **INVISIBLEFARM**
 Il codice sorgente è coperto da copyright © 2001-2013 ATutor®. Informazioni.
 Per la guida all'uso di ATutor vedi la documentazione ufficiale su [Manuale ATutor](#).

La piattaforma e-learning: prima versione

- Attivata nel 2011
- Erogate complessivamente 38.000 ore di contenuti didattici
- Formati 7.961 discenti iscritti ai corsi FAD

La nuova piattaforma e-learning

PCS
Prof Con Servizi
Servizi per le Professioni

ACCESSO RISERVATO ALLA PIATTAFORMA FAD

Inserisci il tuo codice fiscale, se sei un nuovo utente ti verrà proposto un modulo di registrazione.

Codice Fiscale

Codice Fiscale*

Accedi

Derivato sulla piattaforma di formazione a distanza di FNOVI - Federazione Nazionale Ordini Veterinari Italiani.
L'accesso ai corsi è riservato agli utenti registrati.

Se sei un **medico veterinario iscritto all'Ordine** puoi accedere con il tuo codice fiscale e la password che usi per accedere alla "Formazione Residenziale" (formazioneresidenziale.profconservizi.it).

Se non ricordi la password puoi recuperarla a [questo link](#).

I medici veterinari **NON ISCRITTI ALL'ORDINE e CHIUNQUE FOSSE INTERESSATO** ad accedere ai corsi erogati dalla piattaforma possono accedere previa registrazione. Inserisci il tuo codice fiscale per verificare se sei già registrato.

Se, invece, dovrai registrarti dopo aver inserito i tuoi dati riceverai una e-mail contenente username e password per l'accesso alla piattaforma.

Ricorda che i corsi sono accreditati SOLO per i medici veterinari iscritti all'ordine, e che per ottenere i crediti è necessario accedere con le credenziali profconservizi (codice fiscale e password), mentre a tutti gli altri discenti NON verrà rilasciato alcun attestato.

Per segnalare un eventuale problema scrivi all'indirizzo mail fed@fnovi.it.

La nuova piattaforma e-learning

The screenshot displays the PCS ProfConServizi website interface. At the top, there is a navigation bar with the PCS logo and the tagline 'ProfConServizi Servizi per le Professioni'. Below the navigation bar, the main content area is titled 'Corsi disponibili' (Available Courses). Three course cards are visible:

- IL PSR 2014-2020: LE NUOVE OPPORTUNITÀ PER IL MEDICO VETERINARIO**
 Responsabile Scientifico: dott. Felice Adinolfi
 Durata: 3 ore - ECM: 3 Crediti
- LA PROFESSIONE DEL MEDICO VETERINARIO**
 Responsabile Scientifico: dott.ssa Carla Bernasconi
 Durata: 4 ore - ECM: 4 Crediti
- Corso propedeutico per l'accreditamento del veterinario FISE**
 Responsabile Scientifico: dott. Gianluigi Giovagnoli
 Durata: 10 ore - ECM: 10 Crediti

At the bottom of the page, there is a footer section with contact information for ProfConServizi Formazione, including a website URL, email address, and phone number, along with social media icons for Facebook, Twitter, YouTube, and Instagram.

OBBLIGO E OPPORTUNITÀ - LE RAGIONI DEL CAMBIAMENTO

AFFIDABILITA'
Il core della piattaforma è
basato su un software in
uso
in più di 100.000 siti
in 228 paesi nel mondo

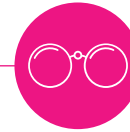
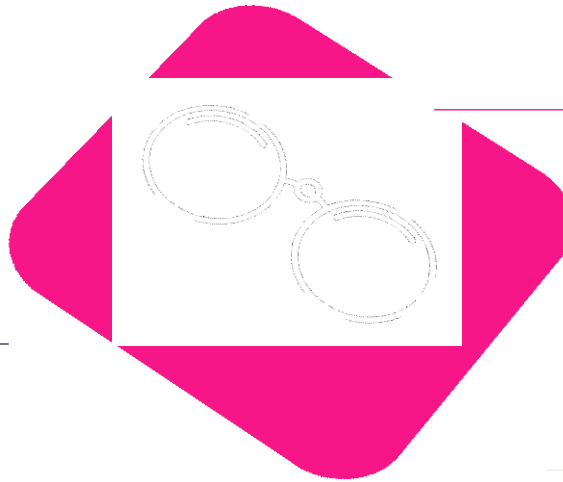

COMPLIANCE

I nuovi regolamenti
Nazionali e le norme
Europee (GDPR)
hanno imposto una
nuova soluzione
tecnologica



INNOVAZIONE

L'evoluzione digitale e la
sempre maggiore disonibilità
di banda consente ora di
realizzare corsi fruibili meglio
da dispositivi mobile

Rispetto dei criteri di accreditamento

«Manuale nazionale di accreditamento per l'erogazione degli eventi ECM»
Delibera Agenas del 6/12/2018

- ...sono consentiti al massimo cinque tentativi di superamento della prova, previa la ripetizione della fruizione dei contenuti per ogni singolo tentativo.
- ...essere implementate modalità di riconoscimento via webcam, biometrico, o procedure di verifica a più canali come autenticazioni con credenziali + token a scadenza temporale (acquisito dal discente via app, mail o sms) per accertarsi che l'utente collegato di volta in volta alla piattaforma sia effettivamente il professionista in possesso della login.

Risoluzione criticità

- GDPR Compliance
- Risoluzione problemi con iscrizioni attraverso form di registrazione

GDPR ✓

Adeguamento tecnologico

- Piattaforma aggiornata è una piattaforma più sicura
- Compatibile con tutti i browser in circolazione anche di tipo mobile
- Gestisce formati di interscambio internazionalmente riconosciuti (es. SCORM)
- Offre strumenti solidi ed affidabili per lo scambio di dati con applicazioni terze (es. gestionale della formazione)
- Garantisce modularità e scalabilità delle personalizzazioni funzionali

Miglioramento della didattica

- Strumenti di reportistica personalizzati in funzione dell'utente
- Personalizzazione sia grafica che funzionale dei percorsi didattici
- Definizione di propedeuticità sulle singole attività del corso
- Registrazione dell'attività svolta dai discenti nelle diverse attività
- Interfacciamento con strumenti di formazione sincrona (webinar, aule virtuali)
- Strumenti di collaborazione forum, wiki, chat e blog
- Sistema di promemoria massiva ai discenti



Semplicità di identificazione degli elementi del corso

Devi visualizzare le lezioni prima di poter accedere al questionario di valutazione della qualità del corso e successivamente al test di verifica dell'apprendimento



Accedi alle 13 lezioni del corso. Ogni lezione è composta da un filmato che puoi visualizzare anche a tutto schermo usando i pulsanti di controllo. La prima volta che visualizzi la lezione non ti sarà consentito scorrere avanti e indietro nel filmato, ma dovrai visualizzarla interamente per completarla. Avrai però a disposizione un pulsante che ti consentirà di tornare indietro di 30 secondi se avrai bisogno di riascoltare il docente.

Dalla seconda visualizzazione ti sarà consentito di rivedere ogni lezione liberamente scorrendo avanti e indietro nel tempo.

Le lezioni possono essere visualizzate in ordine libero, ma ti consigliamo, nel rispetto di quanto progettato dai docenti, una visione in sequenza.

Evidenza dello stato di avanzamento nei corsi

Hai completato la frequenza a questo corso: compila e supera il test di verifica dell'apprendimento per completare il percorso formativo

Lezioni del corso



Questionario qualità



Verifica dell'apprendimento



Materiale didattico



Lezioni del corso

Accedi alle 13 lezioni del corso. Ogni lezione è composta da un filmato che puoi visualizzare anche a tutto schermo usando i pulsanti di controllo. La prima volta che visualizzi la lezione non ti sarà consentito scorrere avanti e indietro nel filmato, ma dovrai visualizzarla interamente per completarla. Avrai però a disposizione un pulsante che ti consentirà di tornare indietro di 20 secondi se avrai bisogno di riascoltare il docente.

Dalla seconda visualizzazione ti sarà consentito di rivedere ogni lezione.

Le lezioni possono essere visualizzate in ordine libero, ma ti consigliamo la visione in sequenza.



Questionario Qualità

Evidenza dello stato di avanzamento tra i corsi

PCS - FaD | I miei corsi ▾ | FNOVI ▾ | ITALIA ▾ | EUROPA ▾

Francesco Comincini

Personalizza questa pagina

Panoramica corsi

Ordina per Titolo del corso ▾ Card ▾

Corsivo	Stato di Avanzamento
Corso propedeutico per l'accreditamento del ...	66% Complete
IL PSR 2014-2020: LE NUOVE OPPORTUNITÀ PER IL ...	0% Complete
LA PROFESSIONE DEL MEDICO VETERINARIO	0% Complete

Visualizza 12 ▾

Sistema di messaggistica integrato

The image shows a screenshot of the ProfConServizi website. On the left, there is a course listing for "IL PSR 2014-2020: LE NUOVE OPPORTUNITÀ PER IL MEDICO VETERINARIO". The course is described as being responsible by dott. Felice Adinolfi and lasting 3 hours with 3 ECTS credits. On the right, an integrated messaging interface is shown, displaying a conversation with "Amministratore Invisiblefarm". The messages discuss the course, its accreditation, and the availability of the certificate. A teal arrow points from the text box on the right towards the messaging interface.

Corsi disponibili

PSR 2014-2020

IL PSR 2014-2020: LE NUOVE OPPORTUNITÀ PER IL MEDICO VETERINARIO

Responsabile Scientifico: dott. Felice Adinolfi
Durata: 3 ore - ECM: 3 Crediti

LA PROFESSIONE DEL MEDICO VETERINARIO

Responsabile Scientifico: dott. Bernasconi
Durata: 4 ore - ECM: 4 Crediti

powered by **INVISIBLEFARM**
Via Rodolfo Vantini, 1 - 25126 - Brescia
INVISIBLEFARM Tel: (+39) 030 7776307

Francesco Comincini

4 aprile

Salve, volevo un'informazione sul corso PSR. 16:14

Amministratore Invisiblefarm 16:15
Vediamo se posso aiutarla., mi dica.

Amministratore Invisiblefarm 16:18
Può seguire il corso per tutto il periodo per cui l'evento è accreditato e pubblicato in piattaforma, e ottenere l'attestato una volta completato il percorso formativo e superato il test finale.
L'attestato e le informazioni sul periodo di erogazione sono pubblicati nel sito dedicato alla formazione di ProfConServizi.
<https://formazioneresidenziale.profconservizi.it/>

Vorrei capire quanto tempo ho per seguire il corso e come funziona il rilascio dell'attestato. 16:18

Amministratore Invisiblefarm 16:19
Può seguire il corso per l'intero periodo di pubblicazione. Trova maggiori informazioni sul portale <https://formazioneresidenziale.profconservizi.it/>

Amministratore Invisiblefarm 16:19
L'attestato sarà reso disponibile sullo stesso portale una volta che avrà completato il percorso formativo e superato il test finale.

Bene, grazie. proverò ad approfondire sul sito Fnovi. 16:20

**L'interazione può avvenire con un tutor, un docente
Oppure tra i discenti in qualsiasi momento.**

I messaggi indirizzati ad utenti off-line sono recuperati al successivo accesso e notificati via e-mail

Maggiore interattività

Corso propedeutico per l'accreditamento del veterinario FISE

Corso propedeutico per l'accreditamento del veterinario FISE

- 01 - La professione
- 02 - Il protocollo AWW
- 03 - Il benessere del cavallo sportivo
- 04 - Il settore veterinario FISE
- 05 - Il settore parto di servizio
- 06 - Rapporti con SSN, ASL, vigilanza...
- 07 - Emergenze veterinarie nelle competizioni
- 08 - Identificazione cavalli e misurazioni pony
- 09 - Malattie infettive
- 10 - Influenza eufria e tipologie di vaccini
- 11 - Regolamenti
- 12 - Comitato organizzatore: assistenza seri...
- 13 - Aspetti inerenti la disciplina dell'ordina...

Definizione

8. Ferma restando la definizione effettuata in occasione di pony potrà avere l'unghia variabili e situazioni fisio e cm. 1.51 con i ferri. biologiche e tecniche che possono essere considerate che tale tolleranza comprenda segnatamente anche le variabili connesse ai diversi strumenti che possono essere utilizzati per la misurazione (sistemi laser, ipponometri di legno, di metallo o altro) e le variabili connesse con l'area di misurazione e la sua pavimentazione che, se ritenute idonee dalla Giuria e dal Veterinario misuratore, saranno inappetabilmente oltre tale misura (fosse anche di un solo millimetro) i pony saranno inequivocabilmente e inesorabilmente considerati cavalli (per le conseguenze si vedano i punti seguenti).

9. Le misurazioni di cui al punto precedente potranno essere effettuate esclusivamente da un Medico Veterinario incaricato FISE.

Oggi:
videolezioni per eliminare distanze e garantire l'accesso immediato alla formazione.

domani:
Video interattivi che coinvolgono il partecipante e lo rendono co-autore del processo formativo.



Disponibilità del dato

Stato	Iniziato	Completato	Tempo impiegato	Valutazione/30,00	D. 1 /1,00	D. 2 /1,00	D. 3 /1,00	D. 4 /1,00	D. 5 /1,00	D. 6 /1,00	D. 7 /1,00	D. 8 /1,00	D. 9 /1,00	D. 10 /1,00	D. 11 /1,00	D. 12 /1,00	D. 13 /1,00
completato	19 febbraio 2019 00:18	19 febbraio 2019 00:20	1 min. 21 secondi	10,00	✓ 1,00	✓ 1,00	✗ 0,00	✓ 1,00	✓ 1,00	✗ 0,00	✓ 1,00	✓ 1,00	✓ 1,00	✗ 0,00	✗ 0,00	✗ 0,00	✗ 0,00
completato	19 febbraio 2019 19:43	19 febbraio 2019 20:35	51 min. 50 secondi	27,00	✓ 1,00	✓ 1,00	✓ 1,00	✓ 1,00	✓ 1,00	✓ 1,00	✓ 1,00	✓ 1,00	✓ 1,00	✗ 0,00	✗ 0,00	✗ 0,00	✗ 0,00
completato	20 febbraio 2019 09:03	20 febbraio 2019 09:22	19 min. 29 secondi	20,00	✓ 1,00	✓ 1,00	✓ 1,00	✗ 0,00	✓ 1,00	✓ 1,00	✗ 0,00	✓ 1,00	✗ 0,00	✓ 1,00	✓ 1,00	✓ 1,00	✓ 1,00
completato	20 febbraio 2019 09:27	20 febbraio 2019 20:01	10 ore 33 min.	26,00	✗ 0,00	✓ 1,00	✓ 1,00	✓ 1,00	✓ 1,00	✓ 1,00	✓ 1,00	✓ 1,00	✓ 1,00	✓ 1,00	✓ 1,00	✓ 1,00	✓ 1,00
completato	20 febbraio 2019 10:13	20 febbraio 2019 10:28	14 min. 31 secondi	26,00	✓ 1,00	✓ 1,00	✓ 1,00	✓ 1,00	✓ 1,00	✓ 1,00	✓ 1,00	✓ 1,00	✓ 1,00	✓ 1,00	✓ 1,00	✓ 1,00	✓ 1,00
completato	20 febbraio 2019 12:10	20 febbraio 2019 14:04	1 ora 54 min.	28,00	✓ 1,00	✓ 1,00	✓ 1,00	✓ 1,00	✓ 1,00	✓ 1,00	✓ 1,00	✓ 1,00	✓ 1,00	✓ 1,00	✓ 1,00	✓ 1,00	✓ 1,00
completato	20 febbraio 2019 14:13	20 febbraio 2019 14:32	19 min. 7 secondi	19,00	✓ 1,00	✓ 1,00	✗ 0,00	✗ 0,00	✗ 0,00	✗ 0,00	✗ 0,00	✗ 0,00	✗ 0,00	✗ 0,00	✗ 0,00	✗ 0,00	✗ 0,00

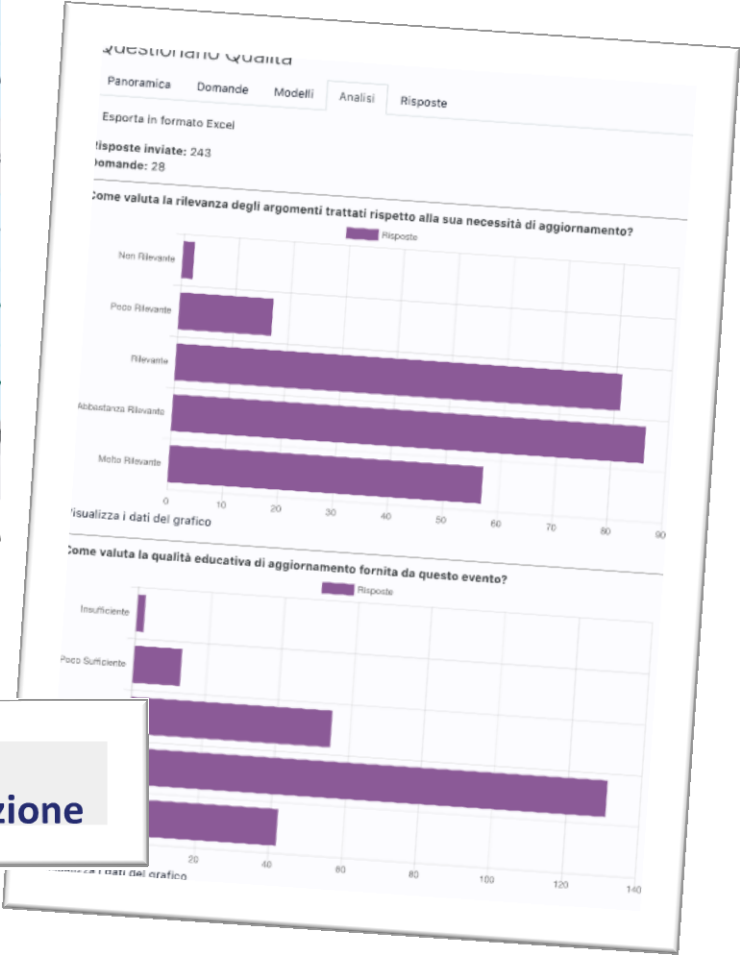

**Report in tempo reale
sempre disponibili e di semplice consultazione**

ACCESSO DA DESKTOP O MOBILE CON APP

VERSATILITA'
formazione a dista
sempre più flessib
e funzionale
alle esigenze degli

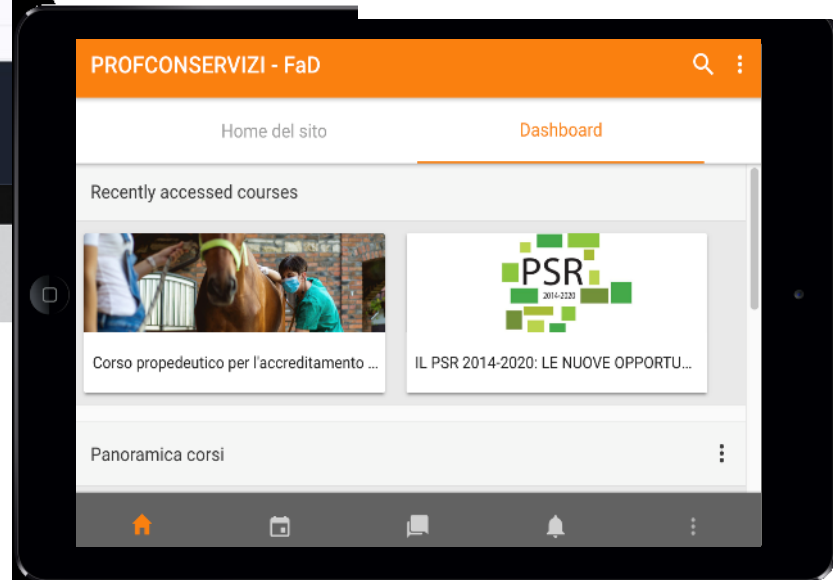
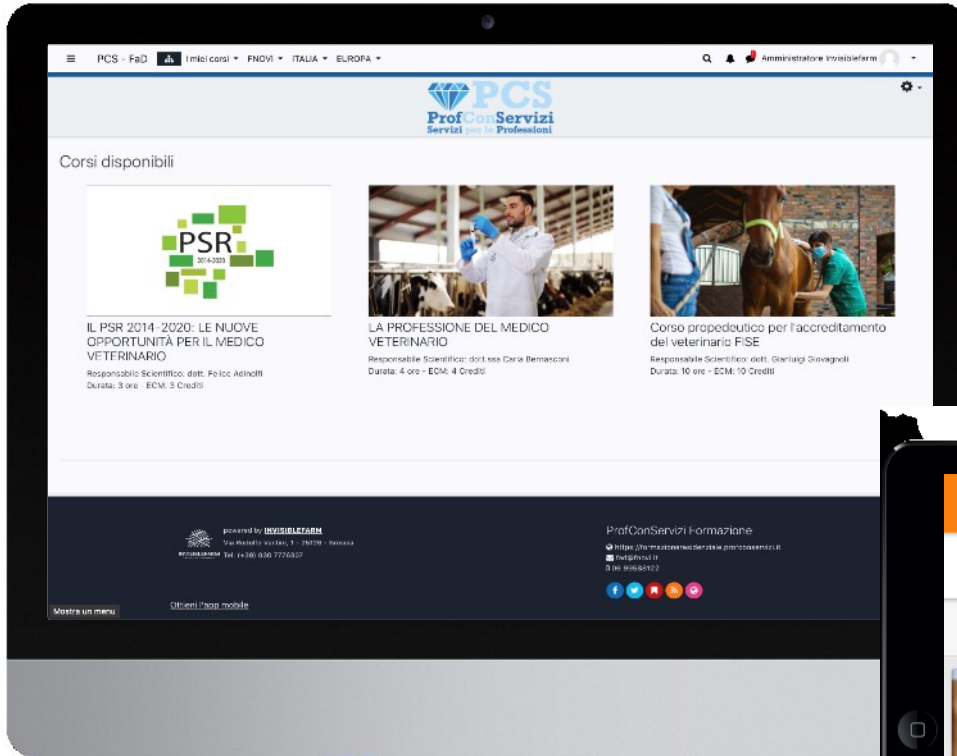
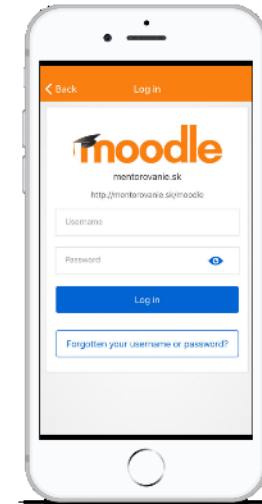

La soluzione



Oltre 107.858 organizzazioni in 228 paesi del mondo utilizzano Moodle come strumento di formazione on-line

- Università Politecnica delle Marche
- Università degli Studi di Milano-Bicocca
- ...



UNIVERSITÀ
DEL CAFFÈ
DI TRIESTE



EDUISS FORMAZIONE A DISTANZA
DELL'ISTITUTO SUPERIORE DI SANITÀ

I corsi

Già rilasciati

- CORSO PER L'ACCREDITAMENTO DI BASE DEL VETERINARIO FISE

Rilasciati entro il 1 maggio

- LA PROFESSIONE DEL MEDICO VETERINARIO
- IL PSR 2014-2020: LE NUOVE OPPORTUNITÀ PER IL MEDICO VETERINARIO
- FORMAZIONE DI BASE IN APICOLTURA PER IL MEDICO VETERINARIO