

Allegato 1

DATA RIFERIMENTO	30/04/2018					Numero	Percentuale di
REGIONE	Numero allevamenti avicoli non familiari	Percentuale di allevamenti avicoli non familiari non attivi, ossia con zero movimentazioni (negli ultimi 30 mesi)	Numero allevamenti avicoli non familiari con gruppi in anomalia (negli ultimi 12 mesi)	Numero allevamenti aperti di Gallus/Meleagris	Percentuale di allevamenti aperti di Gallus/Meleagris senza stato sanitario per salmonellosi aggiornato negli ultimi 12 mesi	movimenti in uscita di avicoli (da settembre 2017)	Percentuale di movimenti in uscita di avicoli con modello 4 informatizzato (da settembre 2017)
ABRUZZO	211	41,71%	15	169	88,76%	923	12,24%
BASILICATA	24	25,00%	2	17	52,94%	48	33,33%
CALABRIA	75	28,00%	9	69	57,97%	1.015	42,76%
CAMPANIA	208	24,52%	22	181	80,66%	1.981	15,90%
EMILIA ROMAGNA	842	10,33%	65	553	60,94%	13.717	32,47%
FRIULI VENEZIA GIULIA	303	34,98%	25	195	82,56%	3.375	47,41%
LAZIO	373	30,56%	23	276	61,59%	1.322	41,60%
LIGURIA	63	30,16%	10	55	100,00%	106	2,83%
LOMBARDIA	1.145	23,67%	106	904	21,90%	5.157	0,00%
MARCHE	380	17,11%	20	276	49,64%	4.259	65,44%
MOLISE	272	11,03%	35	266	39,47%	2.638	47,12%
PIEMONTE	715	22,94%	73	517	34,62%	8.387	85,95%
PUGLIA	255	19,61%	27	225	77,78%	1.576	20,94%
SARDEGNA	111	22,52%	16	78	67,95%	713	84,01%
SICILIA	216	16,20%	16	193	48,70%	2.600	56,65%
TOSCANA	275	35,27%	14	138	68,12%	1.240	61,53%
TRENTINO - ALTO ADIGE (BZ)	88	2,27%	6	81	12,35%	117	25,64%
TRENTINO - ALTO ADIGE (TN)	102	11,76%	5	92	88,04%	312	0,96%
UMBRIA	272	23,16%	30	162	68,52%	2.854	66,71%
VALLE D'AOSTA	3	0,00%	2	2	100,00%	6	66,67%
VENETO	1.931	15,85%	266	1.530	36,27%	17.385	28,62%
Totale	7.864	20,50%	787	5.979	47,87%	69.731	41,31%

Percentuale di movimenti in uscita di avicoli con modello 4 informatizzato (da settembre 2017)

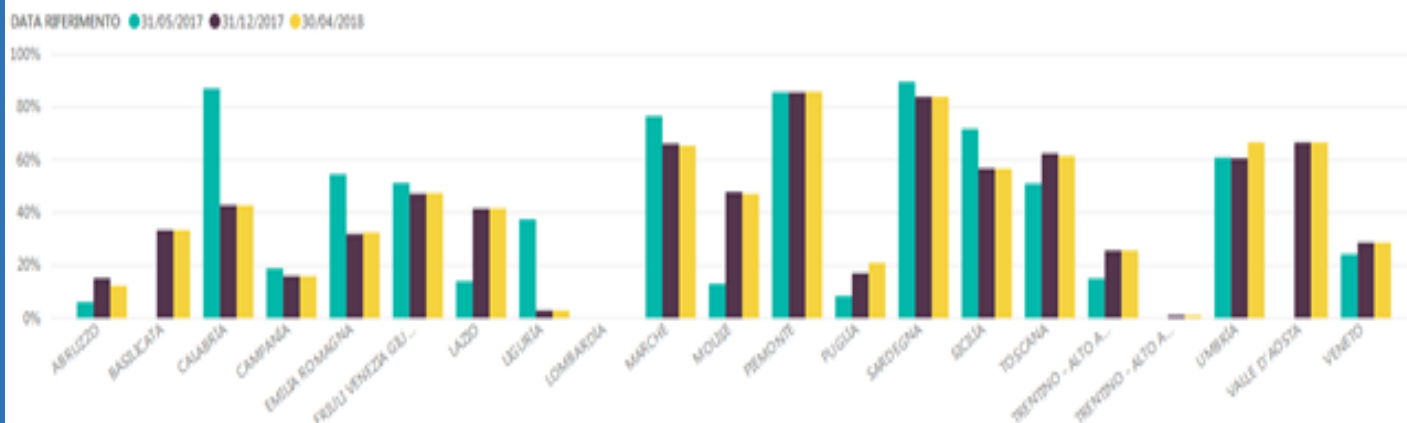

Percentuale di allevamenti avicoli non familiari non attivi, ossia con zero movimentazioni (negli ultimi 30 mesi)

DATA RIFERIMENTO ● 31/05/2017 ● 31/12/2017 ● 30/04/2018

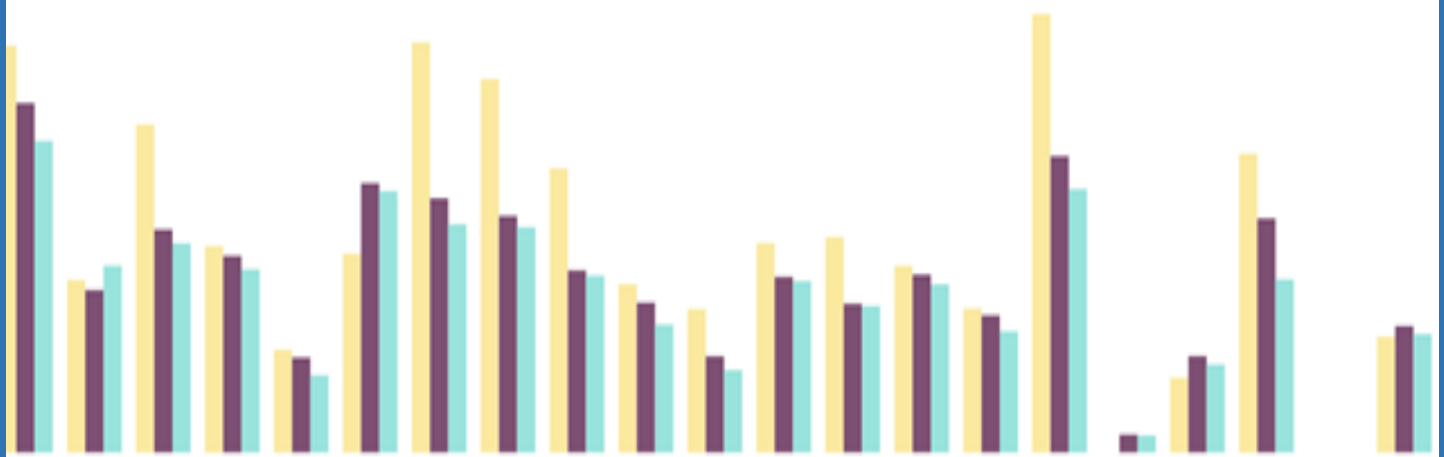

Percentuale di allevamenti aperti di Gallus/Meleagris senza stato sanitario per salmonellosi aggiornato negli ultimi 12 mesi

DATA RIFERIMENTO ● 31/05/2017 ● 31/12/2017 ● 30/04/2018

