



ACKNOWLEDGER PROFESSIONAL ovvero VETERINARIO CERTIFICATO

SPECIALISTI

DIPLOMATI

CONSIGLIO NAZIONALE

Matera, 31 maggio, 1, 2 e 3 giugno 2012
Mediateca Provinciale di Matera
Palazzo dell'Annunziata - Piazza Vittorio Veneto



ACKNOWLEDGER PROFESSIONAL ovvero VETERINARIO CERTIFICATO

- Riconoscimento di competenze professionali situate ad un livello Intermedio tra Laurea e Diploma del College Specialistico
- Relativo alla singola specie o a gruppi di specie
- Percorso approvato dall'FVE nel corso del 2007 attraverso un organismo denominato EBVPD European Board for Veterinary Professional Development
- Tale organismo è stato sciolto a marzo 2012
- Nascita del VetCEE (Veterinary Continuing Education in Europe Committee)



- 
- SCOPI DEL VetCEE
(Veterinary Continuing Education in Europe Committee)
 - Valutazione ed accreditamento di programmi di Continuing Education senza accettare esperienze di singoli Stati come modelli
 - OBIETTIVI
 - Sviluppare standard di aggiornamento raggiungibili da qualsiasi LP che lavori a tempo pieno
 - Riconoscere esperienze già in atto in Europa
 - Garantire un livello di aggiornamento consistente
 - Programmare principi di mutuo riconoscimento



In cosa consiste ?

Riconoscimento delle proprie competenze a livello europeo

- Tutti coloro che hanno delle particolari competenze su di una specie
- hanno fatto un percorso di approfondimento a livello nazionale tramite frequentazioni di corsi organizzati da Facoltà, Ordini o Associazioni Culturali

NOVITA'

- OGNI Paese può dare il certificato di qualità
- I corsi organizzati dai vari proponenti debbono essere approvati e riconosciuti Dall' EVACE (European Veterinary Accreditation Committee on Education) oggi VetCEE

Criteri individuati dall' FVE per accedere a questo riconoscimento

a) Anzianità di laurea

a) Periodo di formazione teorico pratica specie specifica con rilascio di attestato effettuato da una competente autorità nazionale

a) Aver lavorato per gli ultimi 5 anni per almeno il 50 % del tempo nella specie considerata, sulla base di una settimana lavorativa di 40 ore



VetCEE
Dovrebbe

- Autorizzarne la nascita
- Monitorare lo sviluppo di iniziative volte a conferire il titolo di Vet Cert. a livello UE

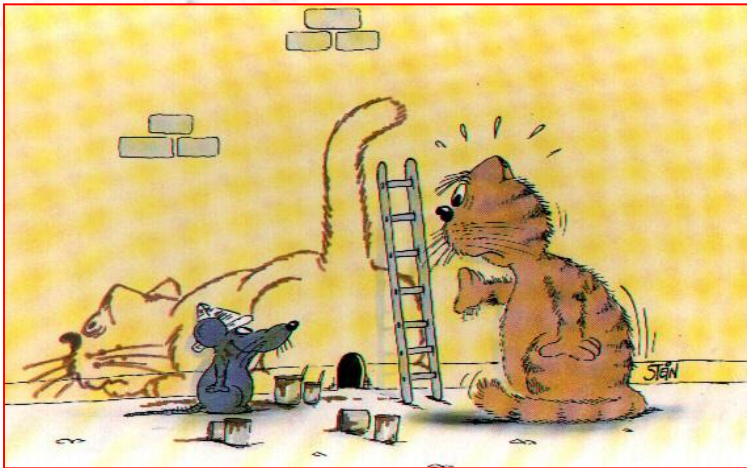

GERMANIA riconosciuto come II livello di specializzazione

FRANCIA non è accettato

GRAN BRETAGNA Advanced Veterinary Practitioner

In ITALIA ?

Tentativi fatti molto travagliati

ma occorre continuare su questa strada

La presenza di un Ordine professionale e di una Federazione degli Ordini è un punto a favore della costruzione di un sistema omogeneo e forte

FNOVI NON PUO' FARE ALTRO CHE DIVENTARNE IL CARDINE



Una volta ottenuto il riconoscimento Il Vet Cert.

dovrà essere sottoposto ad una verifica periodica (quinquennale) per dimostrare che

Nei 5 anni precedenti ha ottenuto almeno 175 ore di ECM

Ha continuato a lavorare almeno il 50% del tempo sulla specie di riferimento

La ESFM (European Society of Feline Medicine) si è già attivata in tal senso ed ha già inviato una proposta alla FVE per organizzare e gestire un processo di aggiornamento professionale volto al raggiungimento di “Acknowledged Feline Practitioner”



NON AVER PAURA .
QUESTO È IL
DOTTORE DEI CANI !

BASTA CHE NON SIA
UN CANE DI DOTTORE



PROGETTO PILOTA CHE PARTIRA' IN OLANDA ED IN INGHILETERRA
VOLTO A RENDERE ATTIVO TALE MECCANISMO DI RICONOSCIMENTO

PROGETTO A MEDIOTERMINE (ALMENO 2 ANNI

RUOLO DI FNOVI CONSERVIZI





19 gennaio 2012

Dr. Stefano Toma

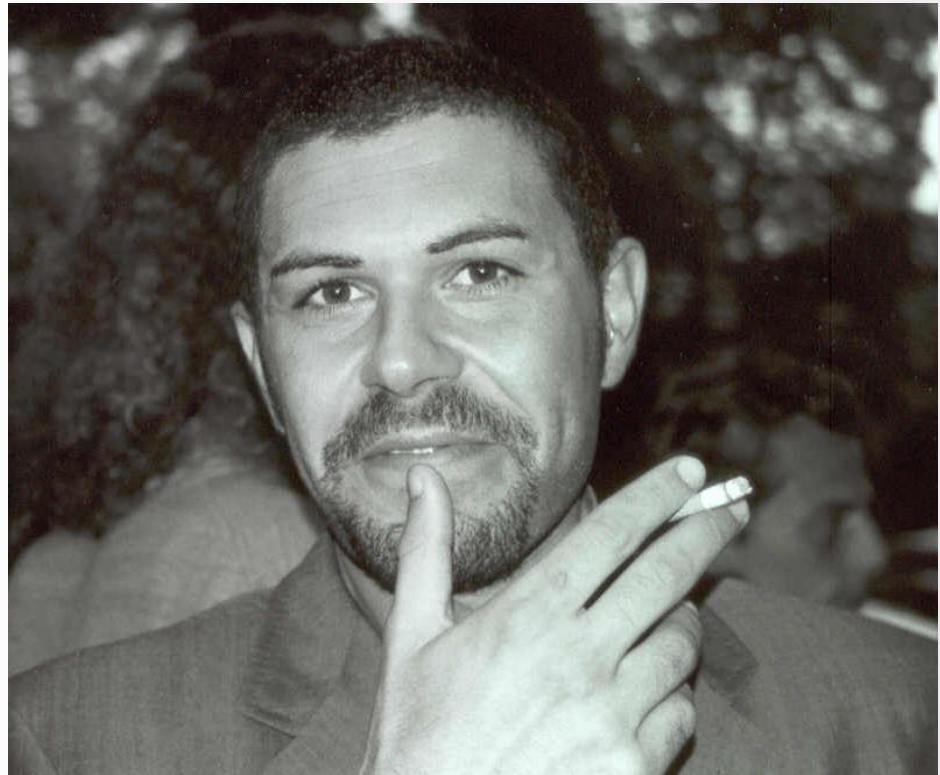

Ci sono tanti Medici Veterinari che sono buoni clinici
Poi ci sono i clinici migliori e sono quelli che
sono a conoscenza
delle loro scarse conoscenze